AMMINISTRAZIONE PROVINCIALE DI L'AQUILA

A.R.A.P.

P.T.C.P. VARIANTE

PER LA MODIFICA DEL PRT DI SULMONA

PRT

PIANO D'AREA DI ATTUAZIONE DEL PIANO TERRITORIALE DI COORDINAMENTO PROVINCIALE

Soggetto titolare e competente:
AMMINISTRAZIONE PROVINCIALE DI L'AQUILA

Soggetto proponente:
A.R.A.P. Unità Territoriale n°4 Sulmona

Variante adottata con delibera di Consiglio Provinciale n. _____del _____

OGGETTO: ZONIZZAZIONE SU CATASTALE AGGLOMERATO DI SULMONA	SCALA : 1 : 5000
	DATA :
	AGGIOR. :
IL PRESIDENTE / IL DIRIGENTE	TAVOLA :

LEGENDA

- LIMITE AGGLOMERATO INDUSTRIALE
- STAZIONE FF.SS. SULMONA
- LINEA FERROVIARIA DELL'AGGLOMERATO
- ZONA INSEDIAMENTI INDUSTRIALI
- ZONA INSEDIAMENTI INDUSTRIALI MINORI
- AREA DI SERVIZIO PER DISTRIBUTORE CARBUR. PER USO AUTOTRAZ.
- ZONA PER ATTREZZATURE SOCALI, CULTURALI, SPORTIVE E DI SERVIZIO
- ZONA PER ATTREZZATURE CONNESSE AL TRASPORTO MERCI
- ZONA PER ATTREZZATURE CENTRALI
- ZONA PER STRUTTURE DI SERVIZIO
- AREA IMPIANTI TECNOLOGICI (IMPIANTO DI DEPURAZIONE)
- AREA PER RIMESSA MEZZI PROVINCIA
- ZONA VERDE CONSORTILE
- ZONA VERDE ATTREZZATA

PROGETTO
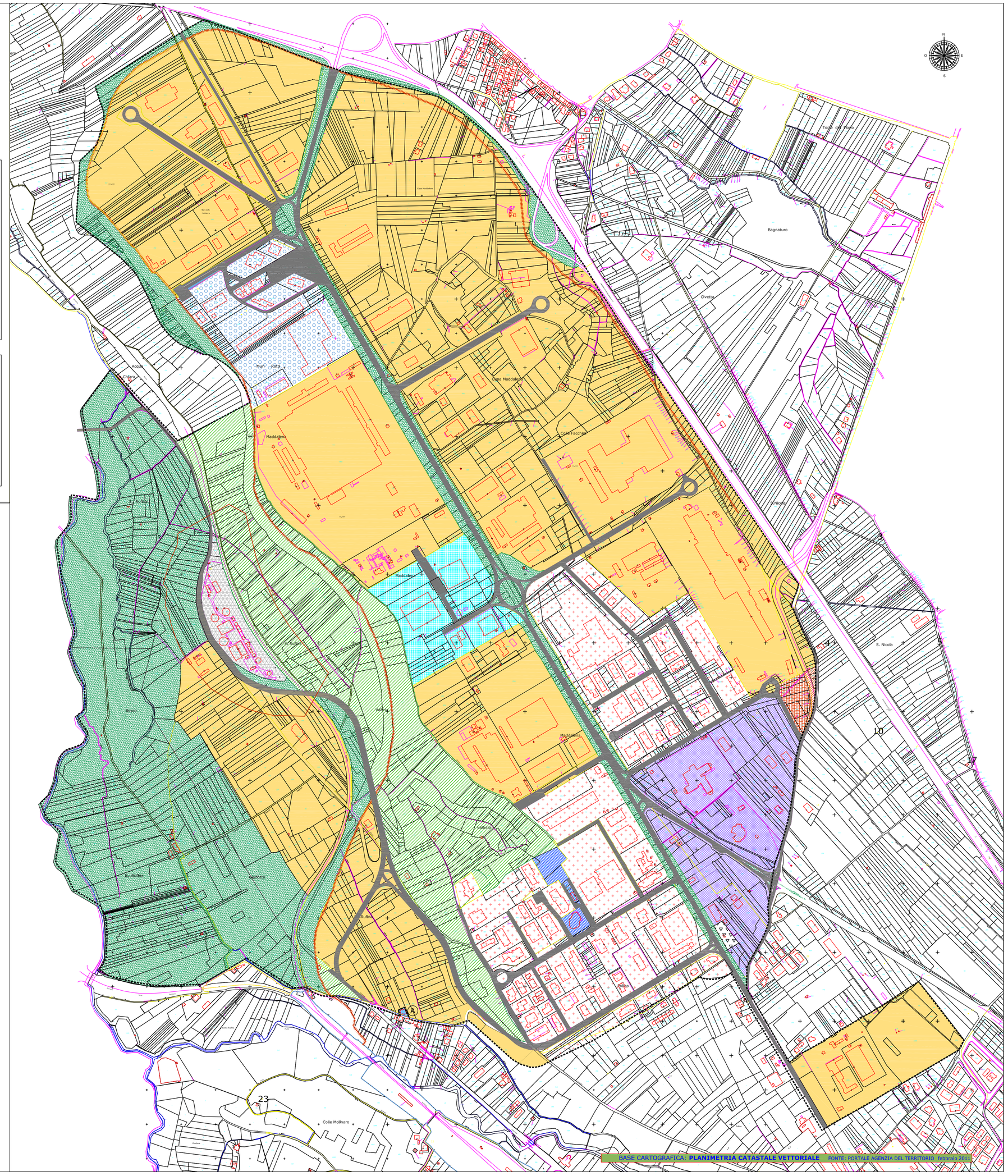
- ZONE STRALCIATE DAL P.R.T. DA INSERIRE NEL P.R.G. DI SULMONA
- (A) ZONE STRALCIATE DAL P.R.T. DA INSERIRE NEL P.R.G. DI SULMONA: RIF. CATASTALI: fg.17 part. 203 categoria catastale ABITAZIONE
- FASCIA DI RISPETTO DEPURATORE: 100 m